

# ПЛАНЫ И ЭКСПЛИКАЦИЯ ПОМЕЩЕНИЙ

приложение к кадастровому паспорту

здания

(вид объекта недвижимого имущества: здания, сооружения, помещения)

Дата 20 сентября 2010 г.

Инвентарный номер (ранее присвоенный учетный номер) 45:286:002:000069730

## Описание объекта недвижимого имущества

Наименование Здание гаража

Адрес (местоположение):

Субъект Российской Федерации	город Москва	
Район	Центральный административный округ	
Муниципальное образование	тип	внутригородская территория города федерального значения
	наименование	Муниципальное образование Красносельское
Населенный пункт	тип	город
	наименование	Москва
Улица (проспект, переулок и т.д.)	тип	улица
	наименование	Мясницкая
Номер дома	41	
Номер корпуса		
Номер строения	3	
Литера	Стр. 3	
Номер помещения (квартиры)		
Иное описание местоположения		

ФГУП «Ростехинвентаризация – Федеральное БТИ» (свидетельство об аккредитации на осуществление технического учета и технической инвентаризации объектов капитального строительства на территории города Москвы от 21.10.2007 № 000410)

(наименование органа или организации)



Заместитель начальника отдела  
технической инвентаризации  
производственного Управления  
Московского городского филиала ФГУП  
«Ростехинвентаризация – Федеральное  
БТИ»

(полное наименование должности)



Л. А. Солопова  
(инициалы, фамилия)

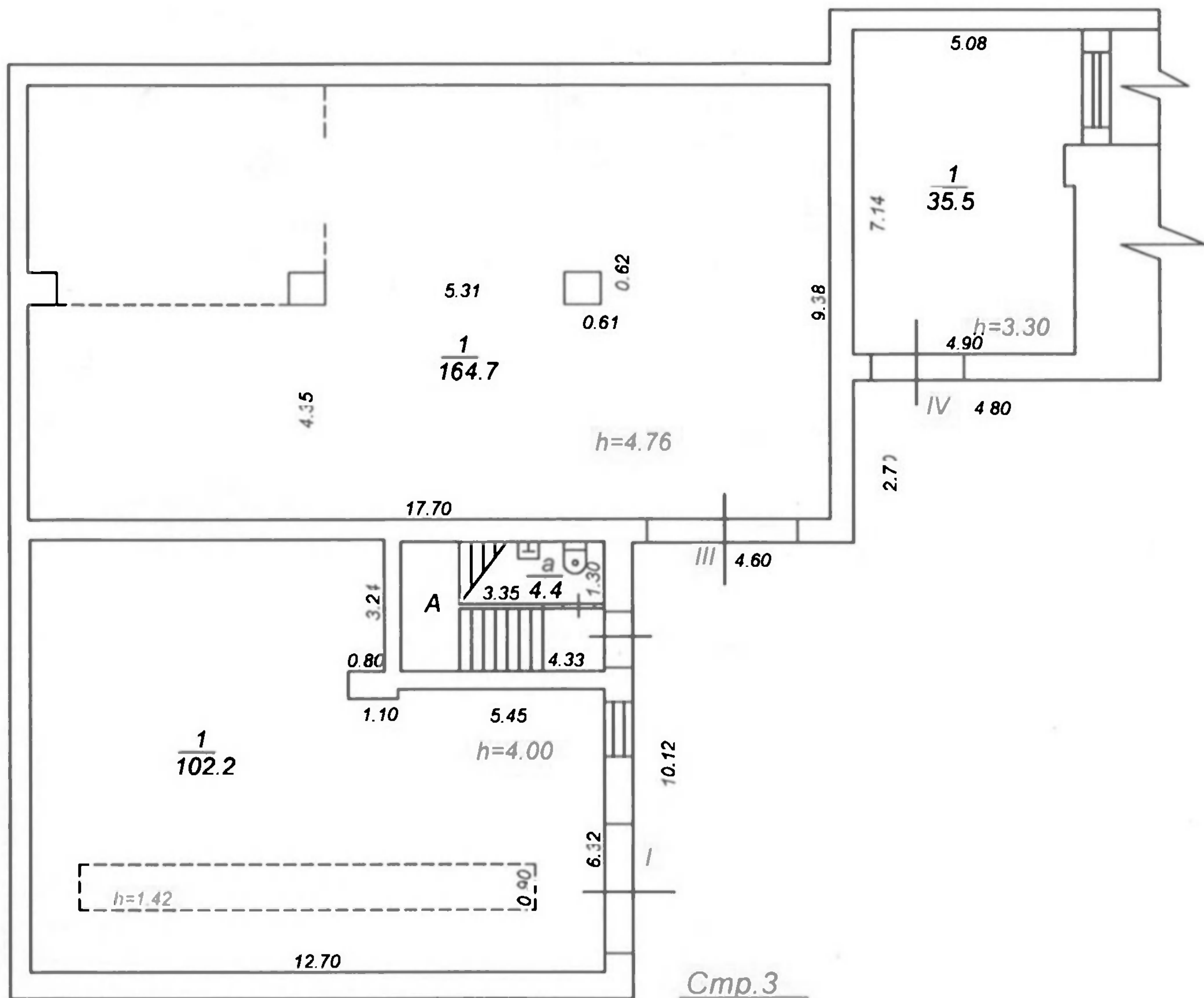

Стр. 3  
1 этаж

Росреестр	ФГУП "Ростехинвентаризация- Федеральное БТИ"		РФ
Лист 1	Потажный план здания расположенного по адресу (местоположению): г. Москва, Мясницкая улица, д. 41, стр. 3		Масштаб 1:200
Листов 2			
Дата	Исполнитель	Фамилия И.О.	Подпись
20.09.2010	Выполнил	Московкина И.С.	
20.09.2010	Проверил	Рословец Е. П.	

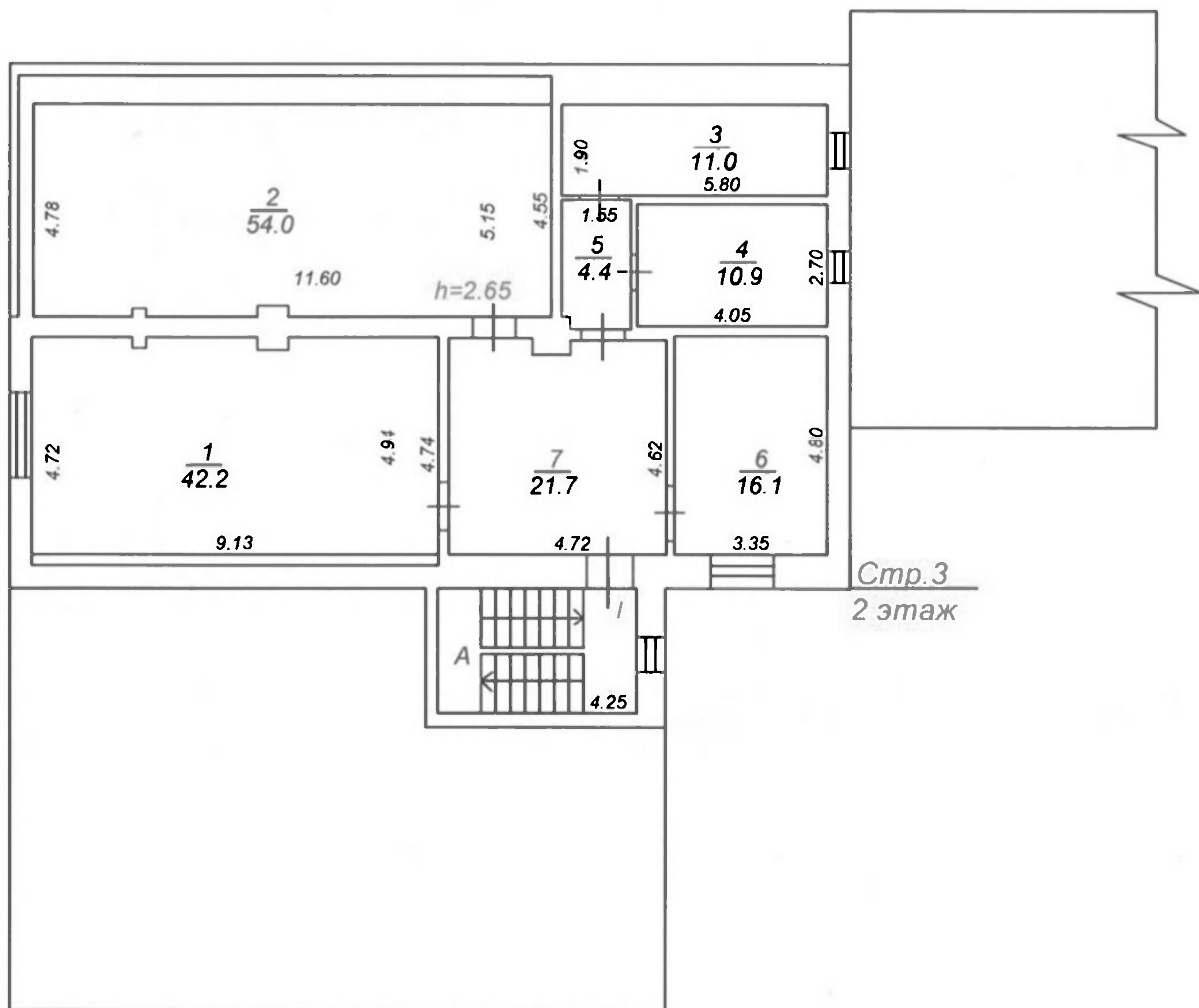

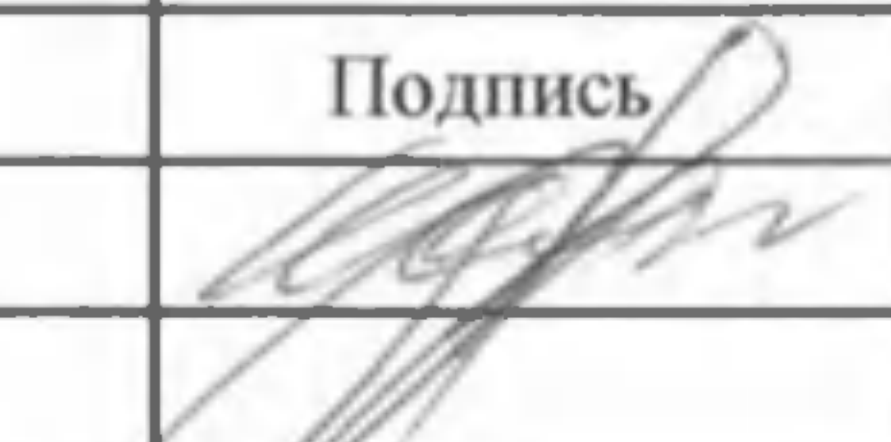
Росреестр	ФГУИ "Ростехинвентаризация- Федеральное БТИ"		РФ
Лист 2	Позтажный план здания расположенного по адресу (местоположению): г. Москва, Мясницкая улица, д. 41, стр. 3		Масштаб 1:200
Листов 2			
Дата	Исполнитель	Фамилия И.О.	Подпись 
20.09.2010	Выполнил	Московкина И.С.	
20.09.2010	Проверил	Рословец Е. П.	



### Экспликация к поэтажным планам здания

Литера по плану	Этаж	Номер помещения	Номер по плану	Назначение частей помещения	Формула подсчета частей помещения	Площади			Высота помещений	Примечание
						общая	основная	вспомогательная		
1	2	3	4	5	6	7	8	9	10	11
Стр. 3	1	I	1	гараж	102,2	102,2	102,2		4,00	
Итого по помещению I:						102,2	102,2			
Стр. 3	1	III	1	гараж	164,7	164,7	164,7		4,76	
Итого по помещению III:						164,7	164,7			
Стр. 3	1	IV	1	гараж	35,5	35,5	35,5		3,30	
Итого по помещению IV:						35,5	35,5			
Стр. 3	1		а	уборная	4,4	4,4		4,4	2,65	
Стр. 3	1		А	лестничная клетка	7,6	7,6		7,6	2,65	
Итого по этажу 1:						314,4	302,4	12,0		
Стр. 3	2	I	1	комната персонала	42,2	42,2	42,2		2,65	
Стр. 3	2	I	2	служебное	54,0	54,0	54,0		2,65	
Стр. 3	2	I	3	служебное	11,0	11,0	11,0		2,65	
Стр. 3	2	I	4	пом. подсобное	10,9	10,9		10,9	2,65	
Стр. 3	2	I	5	коридор	4,4	4,4		4,4	2,65	
Стр. 3	2	I	6	служебное	16,1	16,1	16,1		2,65	
Стр. 3	2	I	7	коридор	21,7	21,7		21,7	2,65	
Итого по помещению I:						160,3	123,3	37,0		
Итого по этажу 2:						160,3	123,3	37,0		
Итого по зданию:						474,7	425,7	49,0		

Прошнуровано, пронумеровано,  
скреплено печатью



Четверг лист (ов) 10  
» Сентябрь 2010г.

полнитель [Signature]



